

ZÁKLADOVÝ PAS ZT2 - 1 ks

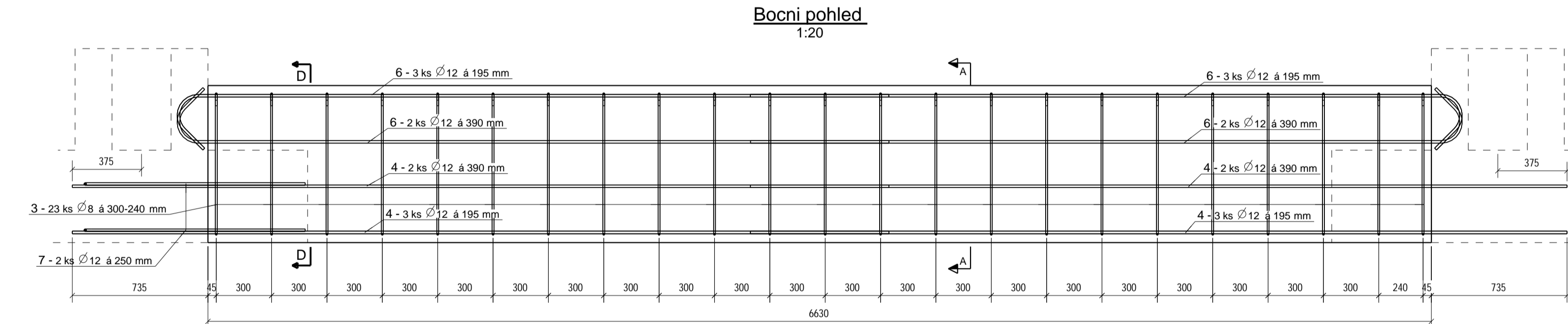
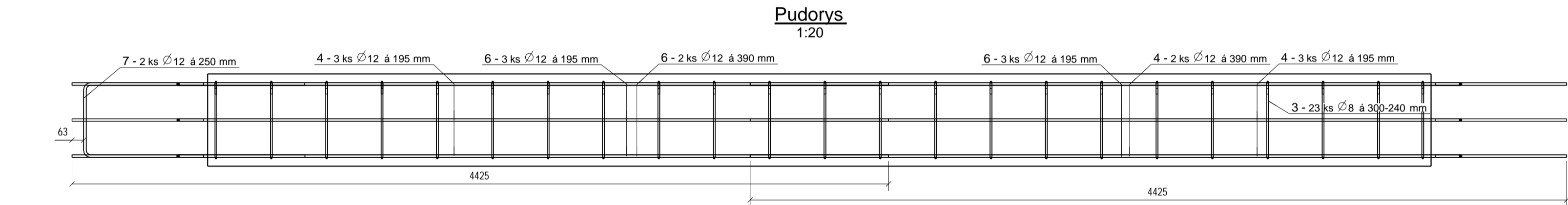
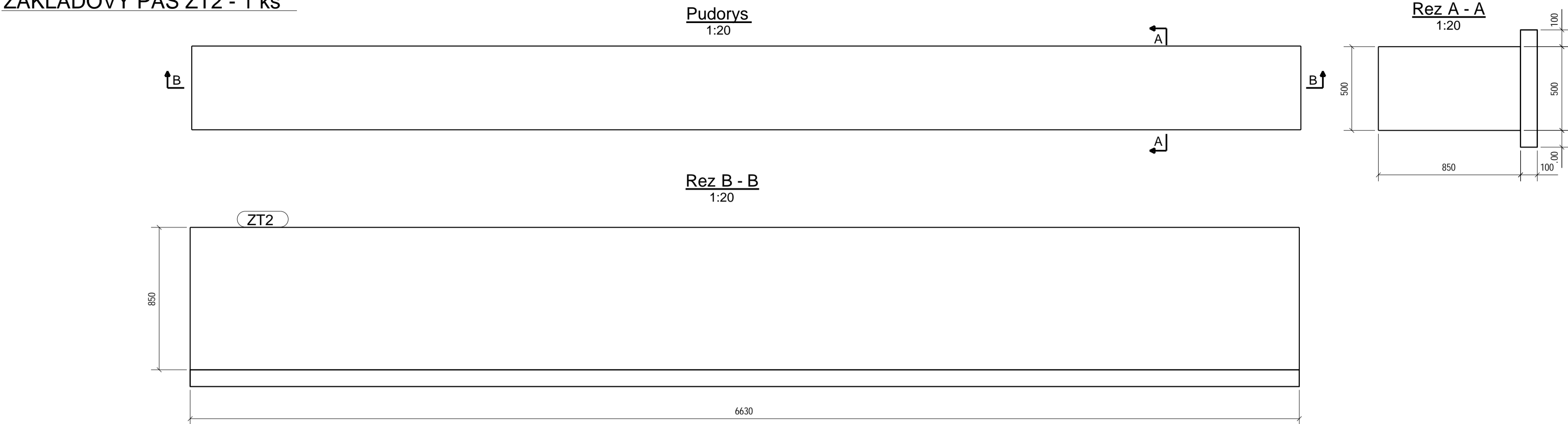

TABULKA VÝZTUŽE S TVARY OHYBU NA VNEJŠÍ LÍČ							
C. POL	D (mm)	POČET	JAKOST	DÉLKA	Kg/m	HMOTNOST	TVARY VÝZTUŽE
4	12	10	R	4425	3.93	39.3	4425
3	8	23	R	2439	0.96	22.1	45° 770
6	12	10	R	4145	3.68	36.8	3857 45°
7	12	2	R	2747	2.44	4.9	1199
CELKOVÁ HMOTNOST VÝZTUŽE PRO 1ks (kg):						103.1	

BETON C25/30
OCEĽ B500B

Jiná ověření:	
Paré:	
Orientační schéma:	
Razítko oprávněné osoby:	
Podpis: Datum:	
Revize:	Datum:
Popis:	Kontroloval:
Stavebník/Investor: Správa železnic, státní organizace	
Adresa: Dlážděná 1003/7, 110 00 Praha 1	
Zástupce investora: Stavební správa západ	
Adresa: Diamond Point, Ke Štvanici 656/3, 186 00 Praha 8 - Karlín	
Zhotovitel díla: SAGASTA s.r.o.	
Adresa: Novodvorská 1010/14, 142 00, Praha 4 - Lhotka	
Kontakt: T: +420 720 071 940 E: jan.pospisil@sagasta.cz	
Zhotovitel objektu: Atelier architektury a urbanismu, s.r.o.	
Adresa: Lipky 1283, 549 41 Červený Kostelec	
Kontakt: T: +420 733 575 544 E: wajsar@kontexty.cz	
Hlavní projektant (HIP): Ing. Jan Pospíšil	
Specialista: Ing. Tomáš Januba	
Název stavby/akce:	Rekonstrukce výpravní budovy ŽST Praha-Radotín
Označení investora:	E618-S-4489/2020/JAN
Označení zhotovitele:	120134
Název části:	Pozemní stavební objekty výpravních budov a budov zastávek
Označení části:	D.2.2.1
Název objektu/díle části:	Výpravní budova
Označení objektu/komplexu:	SO 25-71-01.02
Název přílohy:	Stavebně konstrukční řešení
Název díle části přílohy:	Vyztužení základového pasu ZT.2
Odpovědný projektant:	Zpracovatel přílohy:
Ing. Tomáš Januba	Ing. Tomáš Januba
Kraj:	Katastrální území:
Hlavní město Praha	Radotín [738620]
Označení investora:	Objekt:
1 2 3 4 5 6 7 8 9 10 11 12 13 14 15 16 17 18 19 20 21 22 23 24 25 26 27 28 29 30 31 32 33 34 35 36 37 38 39 40 41 42 43	Podoblast: Příloha: Revize:
[Prostor pro další informace]	